Fortes D'Aloia & Gabriel

www.fdag.com.br | info@fdag.com.br

Gokula Stoffel

Gokula Stoffel - Retrato [portrait]
Ph. Edu Ortega

Gokula Stoffel

Porto Alegre, Brasil, 1988

As obras de Gokula Stoffel nascem da atenção ao seu entorno, a familiaridade com seus materiais é fornecida pelo contexto em que produz, e seus trabalhos são informados e alimentados pelo encontro e a troca. A artista incorpora tecidos que ganhou de presente, ramos de lavanda colhidos nas imediações de seu ateliê, exercícios diários quase meditativos, conversas com amigos e conhecidos. Estofados, urdiduras, resinas, fibras naturais e sintéticas compartilham o espaço em composições que articulam a execução livre com uma intensidade emocional palpável, numa pesquisa que atravessa suportes como pintura, escultura, tecelagem e desenho. Stoffel usa as mãos em um trabalho, pincel e linha de costura em outros, descobrindo uma ordem subjacente às suas obras, escorada não na fidelidade a uma técnica e sua execução límpida, mas numa prática sinuosa, que incorpora o acaso e as propriedades inerentes da matéria.

SAIBA MAIS

Gokula Stoffel's works are born from attention to her surroundings, and familiarity with her materials is provided by the context in which she produces, while her works are informed and nourished by encounter and exchange. The artist incorporates fabrics she received as a gift, branches of lavender collected near her studio, in daily almost meditative exercises and conversations with friends and acquaintances. Upholstery, weaves, resins, natural and synthetic fibers share space in compositions that articulate a free execution with palpable emotional intensity, in a practice that bridges media such as painting, sculpture, embroidery and drawing. Stoffel might use her hands in one work, brushes and thread in others, revealing an underlying order, supported not by fidelity to a technique and its clear execution, but by a sinuous practice, which incorporates chance and the inherent properties of nature and matter.

LEARN MORE

Exposições selecionadas [Selected exhibitions]

Gokula Stoffel & Anderson Borba

SP-Arte | São Paulo, Brasil, 2023

Gokula Stoffel & Anderson Borba
SP-Arte | São Paulo, Brasil, 2023

GOKULA STOFFEL
Sons e cheiros de um domingo no parque, 2022
Lã, lavanda, corda e tecido de algodão, veludo, organza, barra de madeira, barra de alumínio e cilindros de gás de riso [Wool, lavender, cotton rope, cotton fabric, velvet, organza, wooden bar, aluminum bar and laugh gas cylinders]
157 x 110.5 x 9 cm [61.8 x 43.5 x 3.5 in]

GOKULA STOFFEL
Sons e cheiros de um domingo no parque, 2022
Detalhe [Detail]

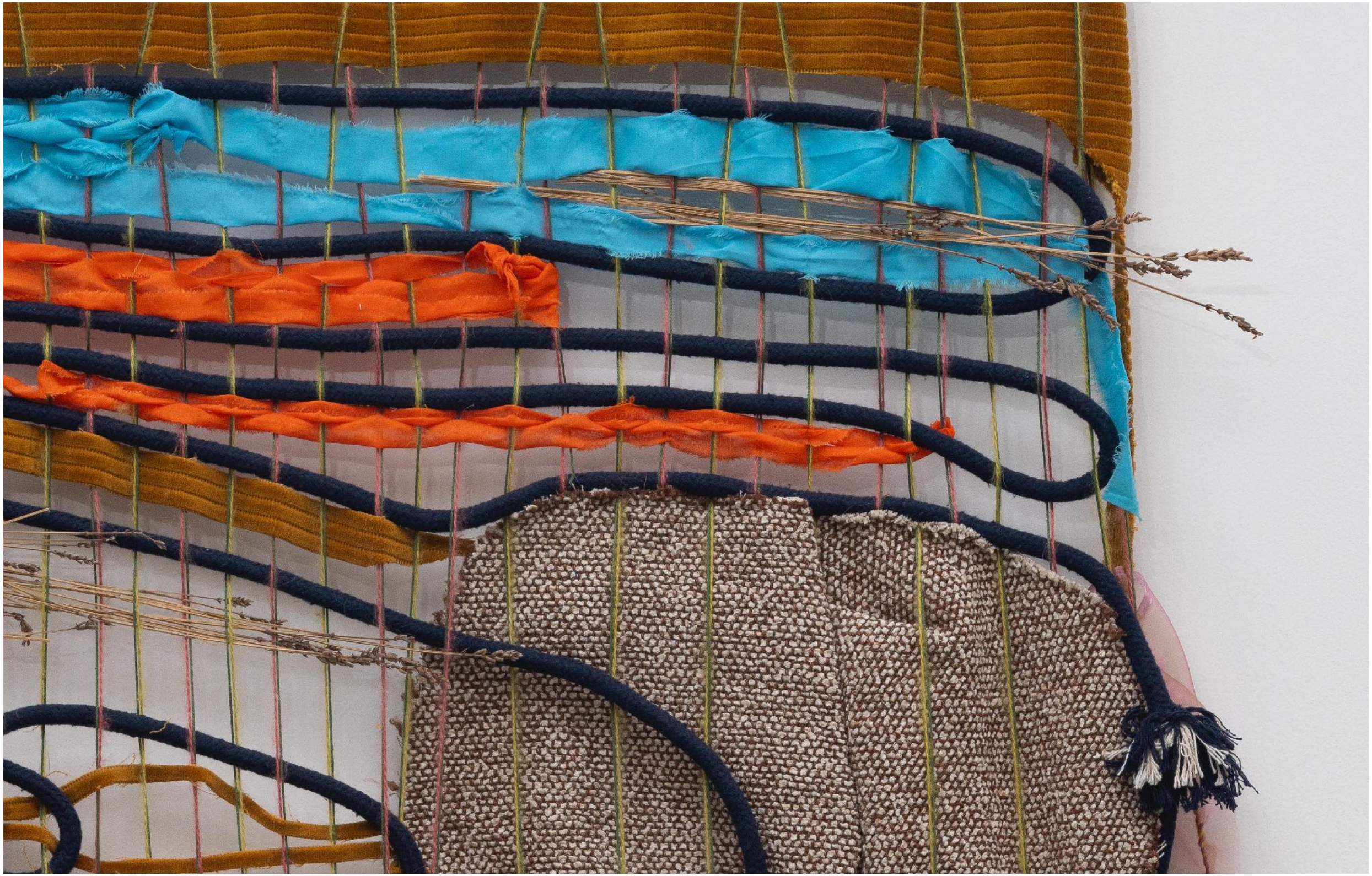

GOKULA STOFFEL
Sons e cheiros de um domingo no parque, 2022
Detalhe [Detail]

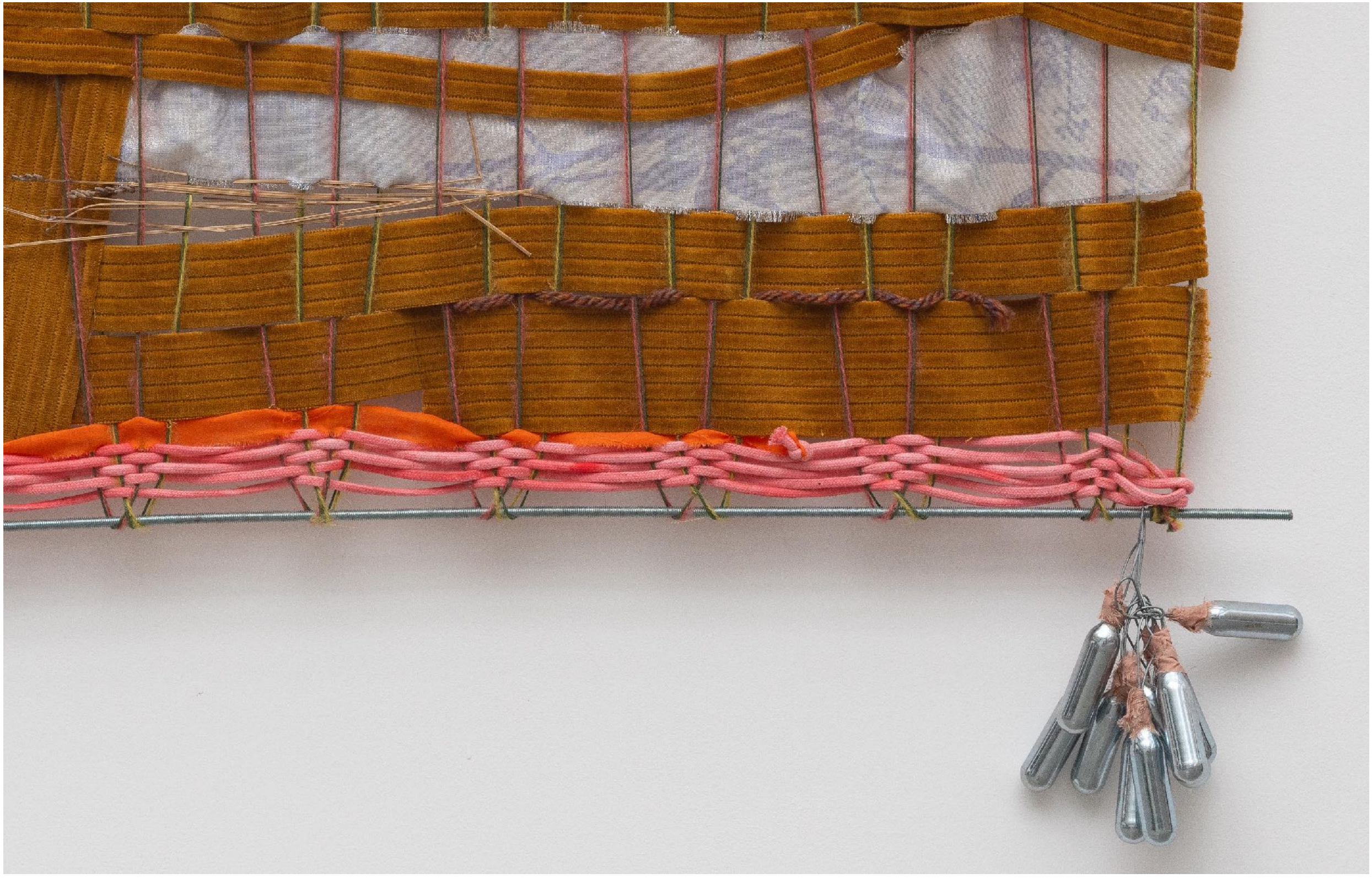

GOKULA STOFFEL
Sons e cheiros de um domingo no parque, 2022
Detalhe [Detail]

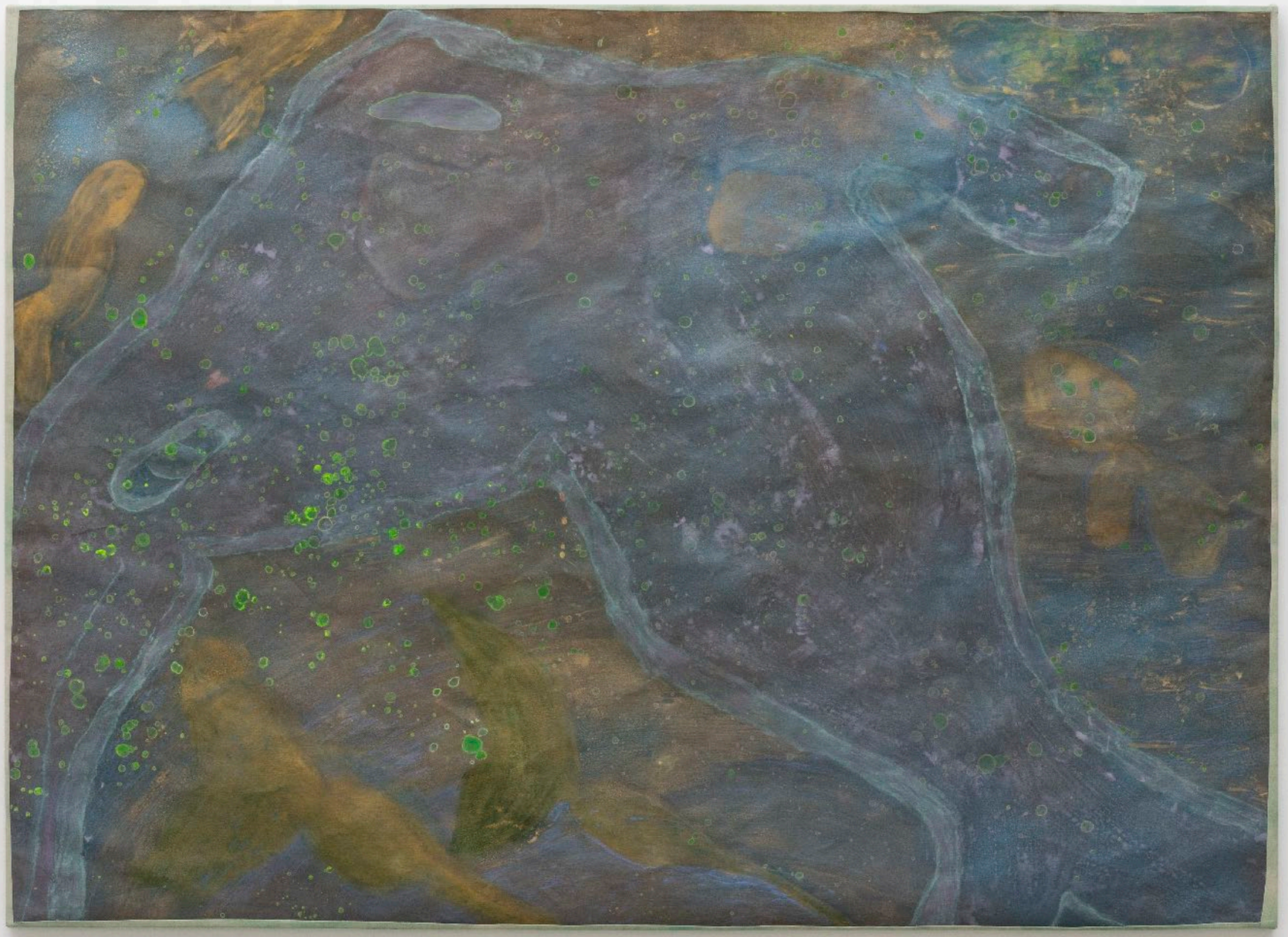

GOKULA STOFFEL
Psiquê, 2023
Esmalte sintético, aquarela e óleo sobre zetex [Enamel, watercolor and oil on jacron]
149 x 206 cm [58.661 x 81.102 in]

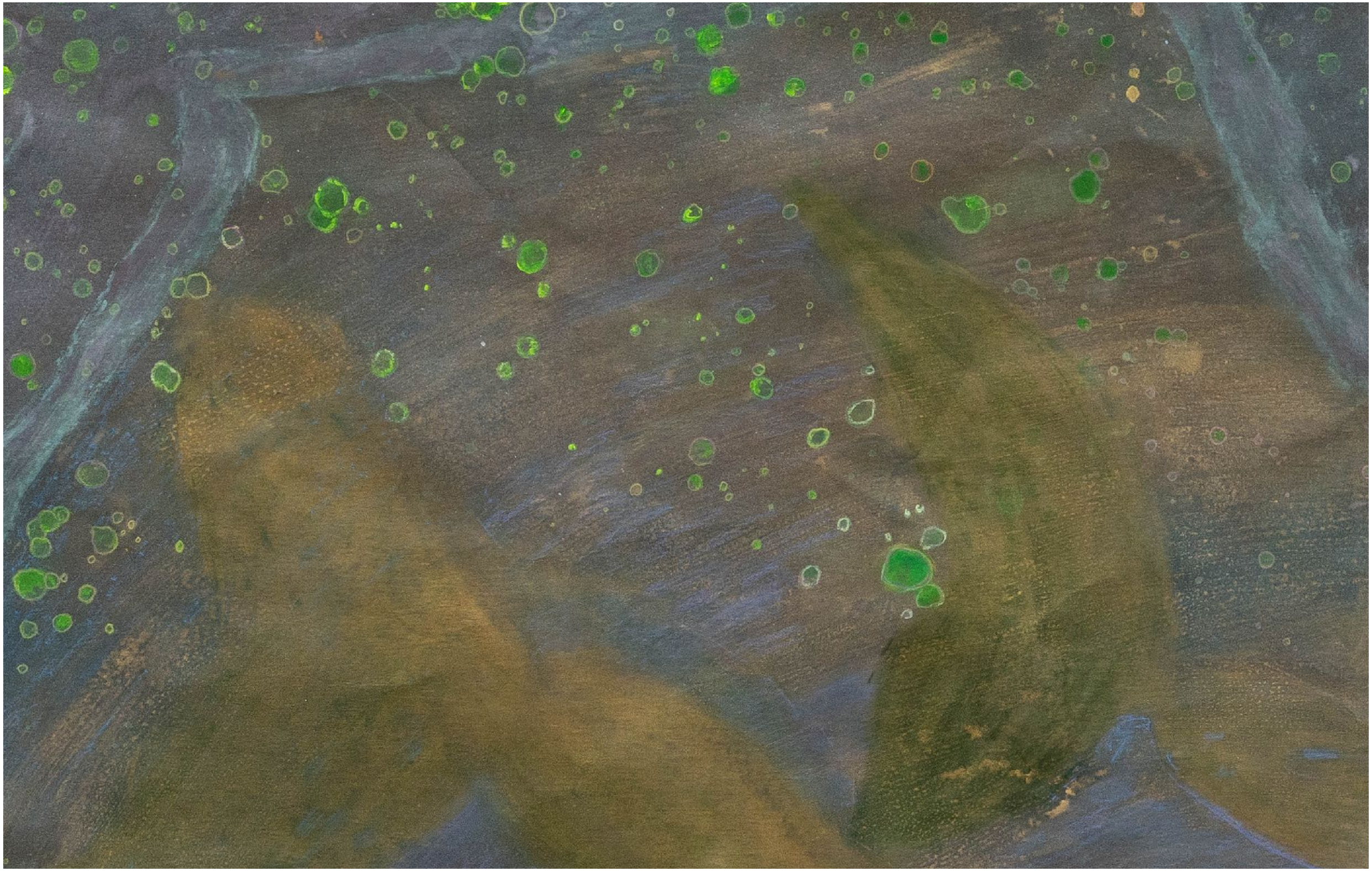

GOKULA STOFFEL
Psiquê, 2023
Detalhe [Detail]

Gokula Stoffel e Alexandra Zarins: The moon between my teeth

Elizabeth Xi Bauer Gallery | London, UK, 2023

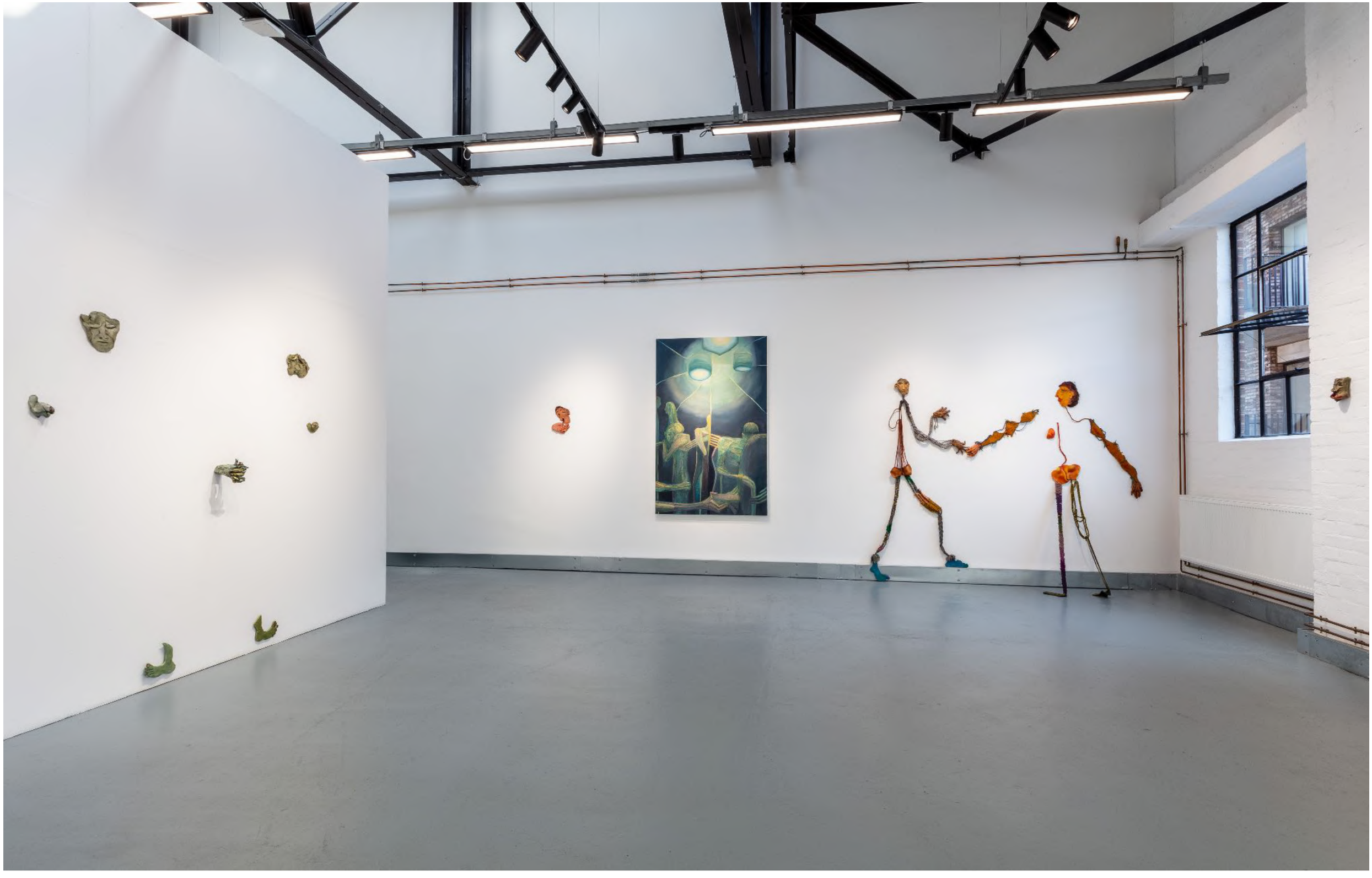

Gokula Stoffel e Alexandra Zarins: The moon between my teeth
Elizabeth Xi Bauer Gallery | London, UK, 2023

Gokula Stoffel e Alexandra Zarins: The moon between my teeth
Elizabeth Xi Bauer Gallery | London, UK, 2023

Gokula Stoffel e Alexandra Zarins: The moon between my teeth
Elizabeth Xi Bauer Gallery | London, UK, 2023

Gokula Stoffel e Flora Rebollo: Espantália

Projeto Vênus | São Paulo, Brasil, 2023

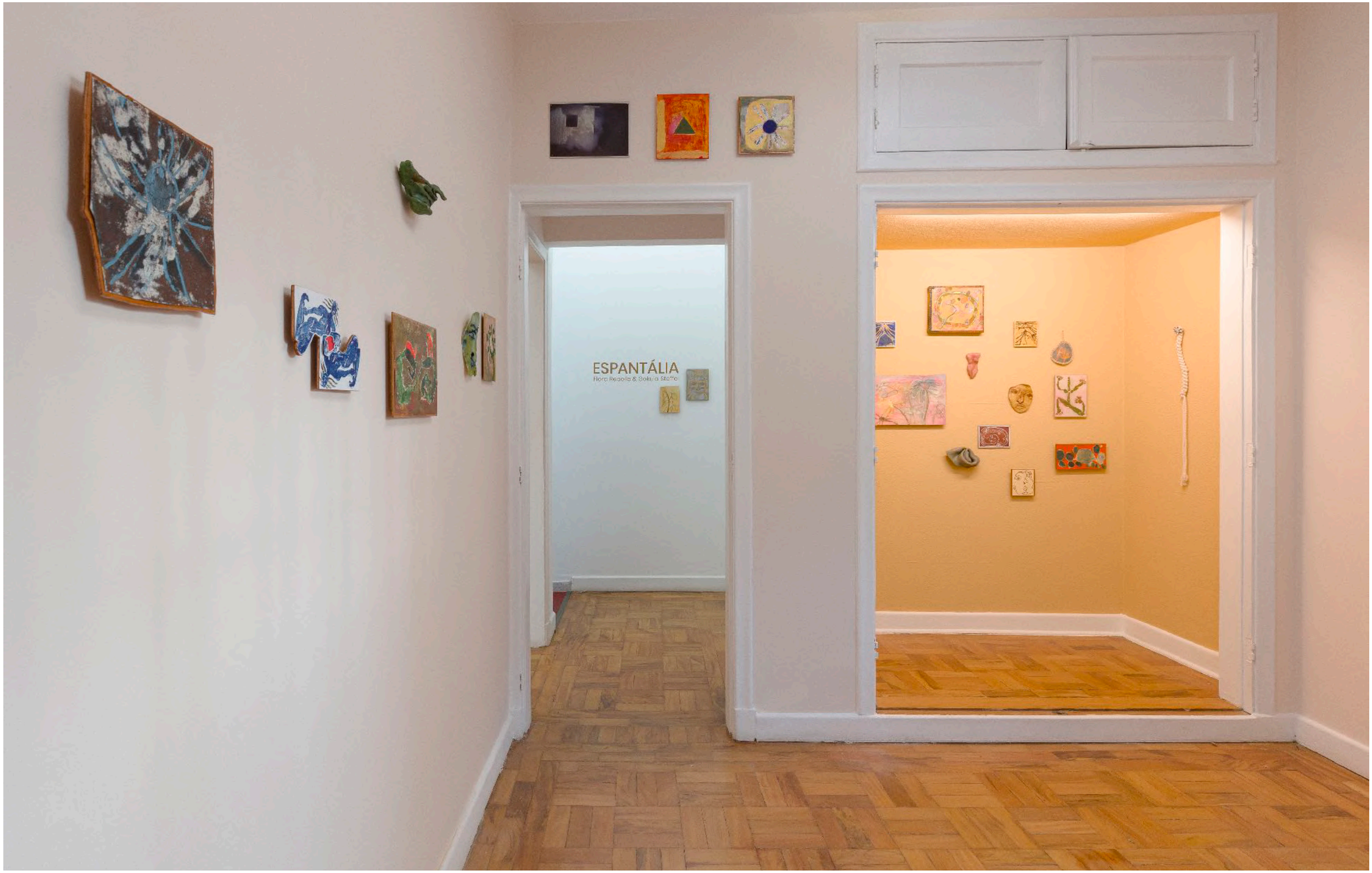

Gokula Stoffel e Flora Rebollo: Espantália
Projeto Vênus | São Paulo, Brasil, 2023

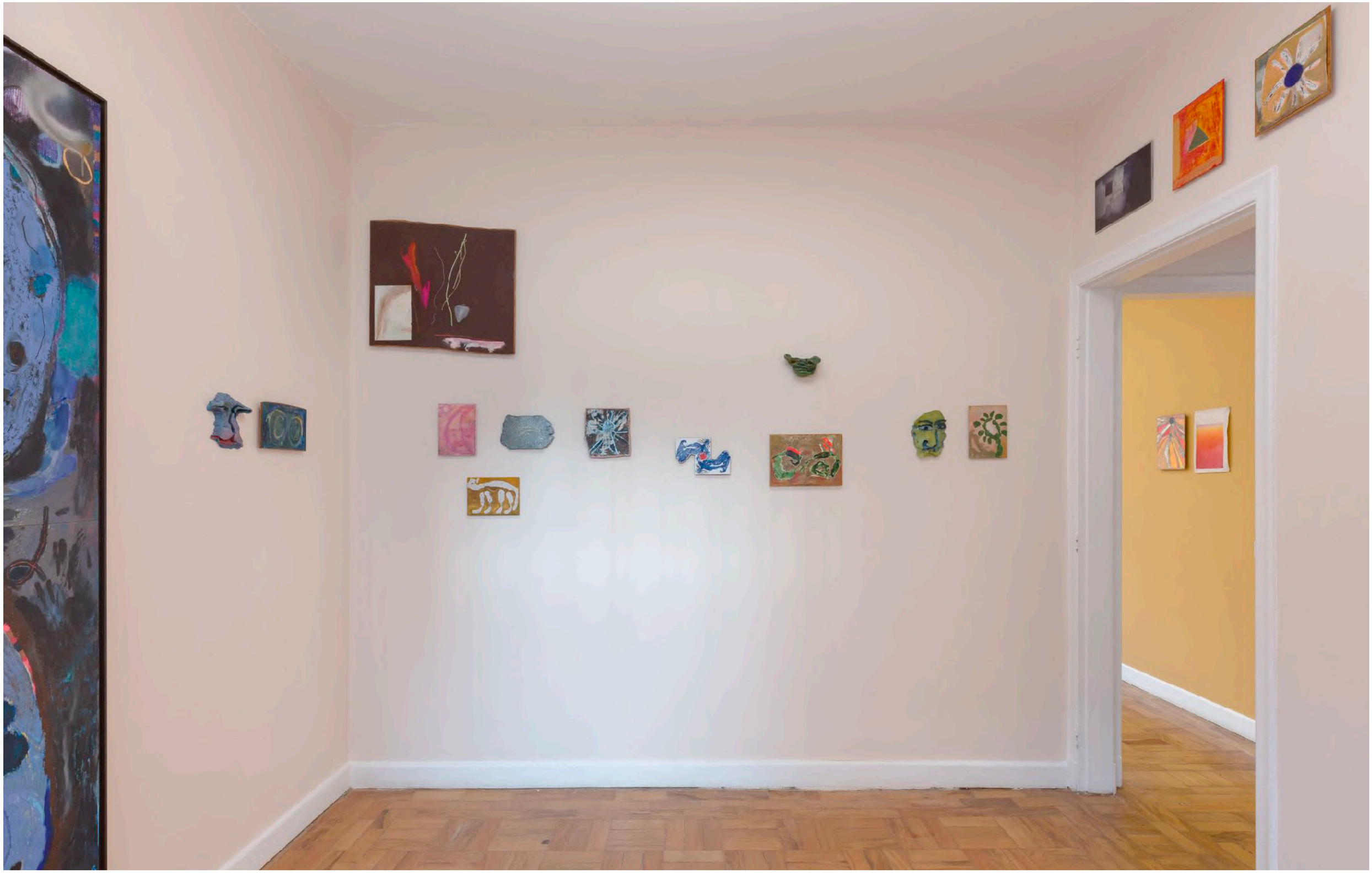

Gokula Stoffel e Flora Rebollo: Espantália
Projeto Vênus | São Paulo, Brasil, 2023

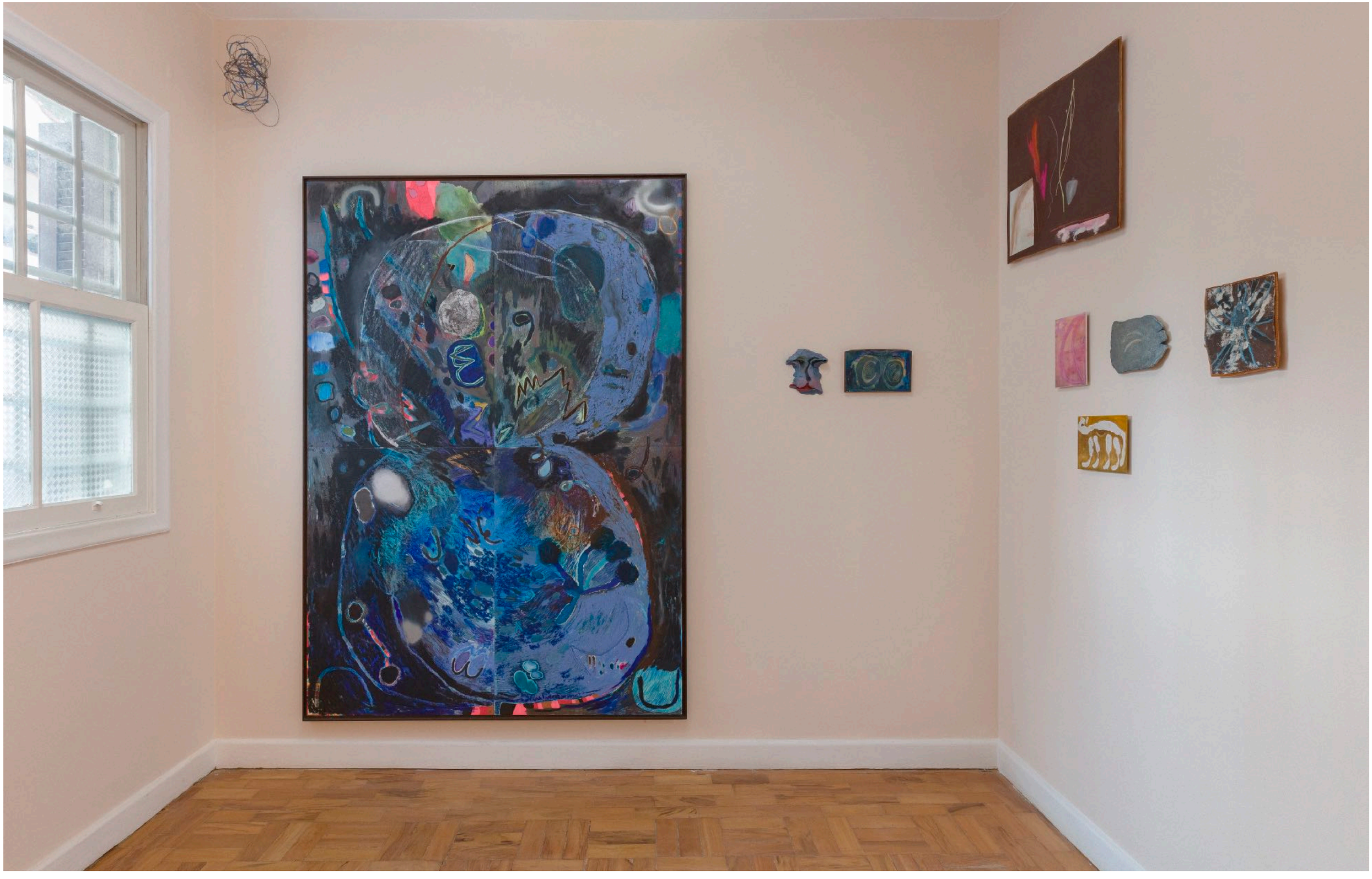

Gokula Stoffel e Flora Rebollo: Espantália
Projeto Vênus | São Paulo, Brasil, 2023

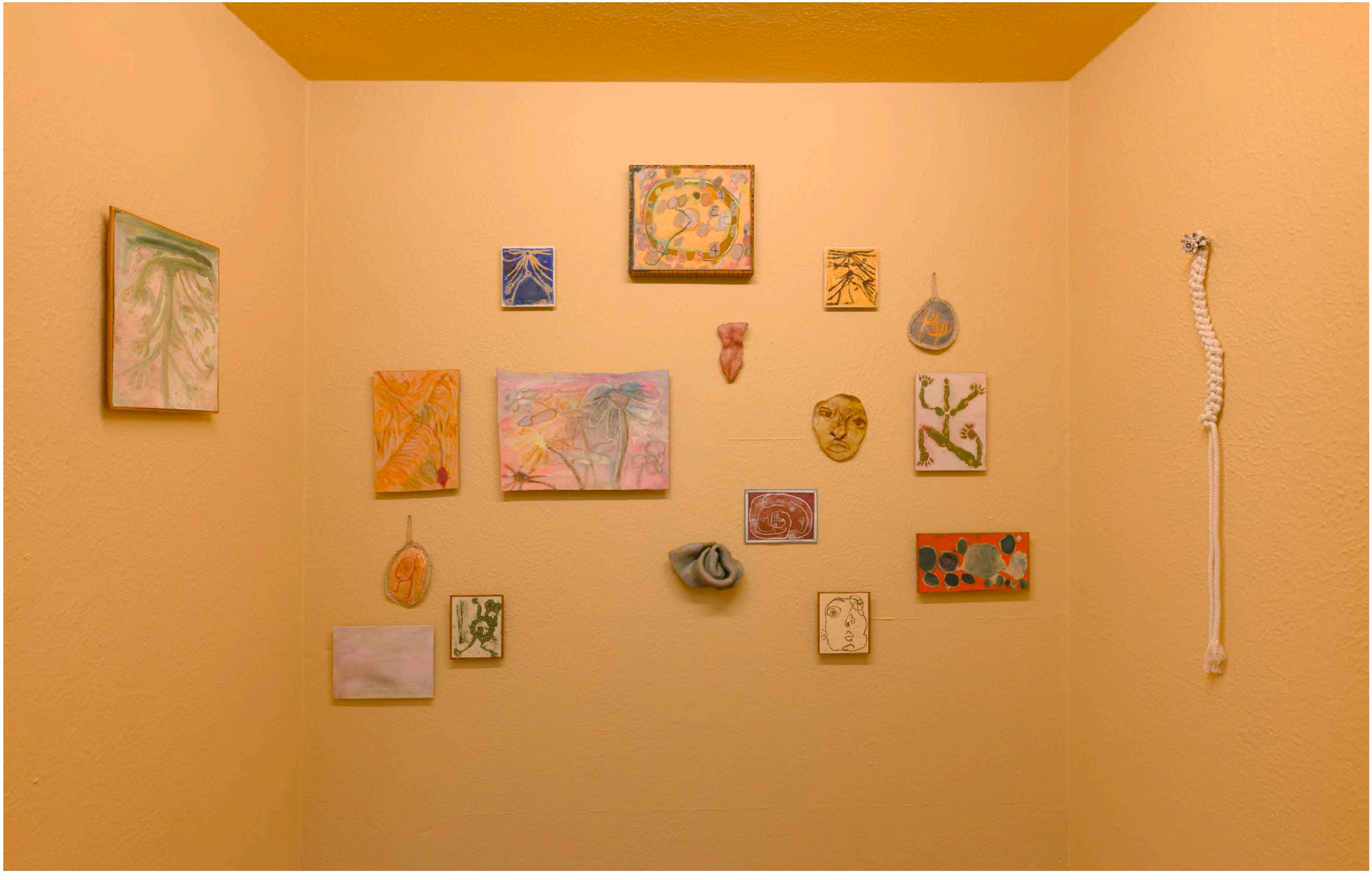

Gokula Stoffel e Flora Rebollo: Espantália
Projeto Vênus | São Paulo, Brasil, 2023

Gokula Stoffel e Flora Rebollo: Espantália
Projeto Vênus | São Paulo, Brasil, 2023

Gokula Stoffel e Flora Rebollo: Espantália
Projeto Vênus | São Paulo, Brasil, 2023

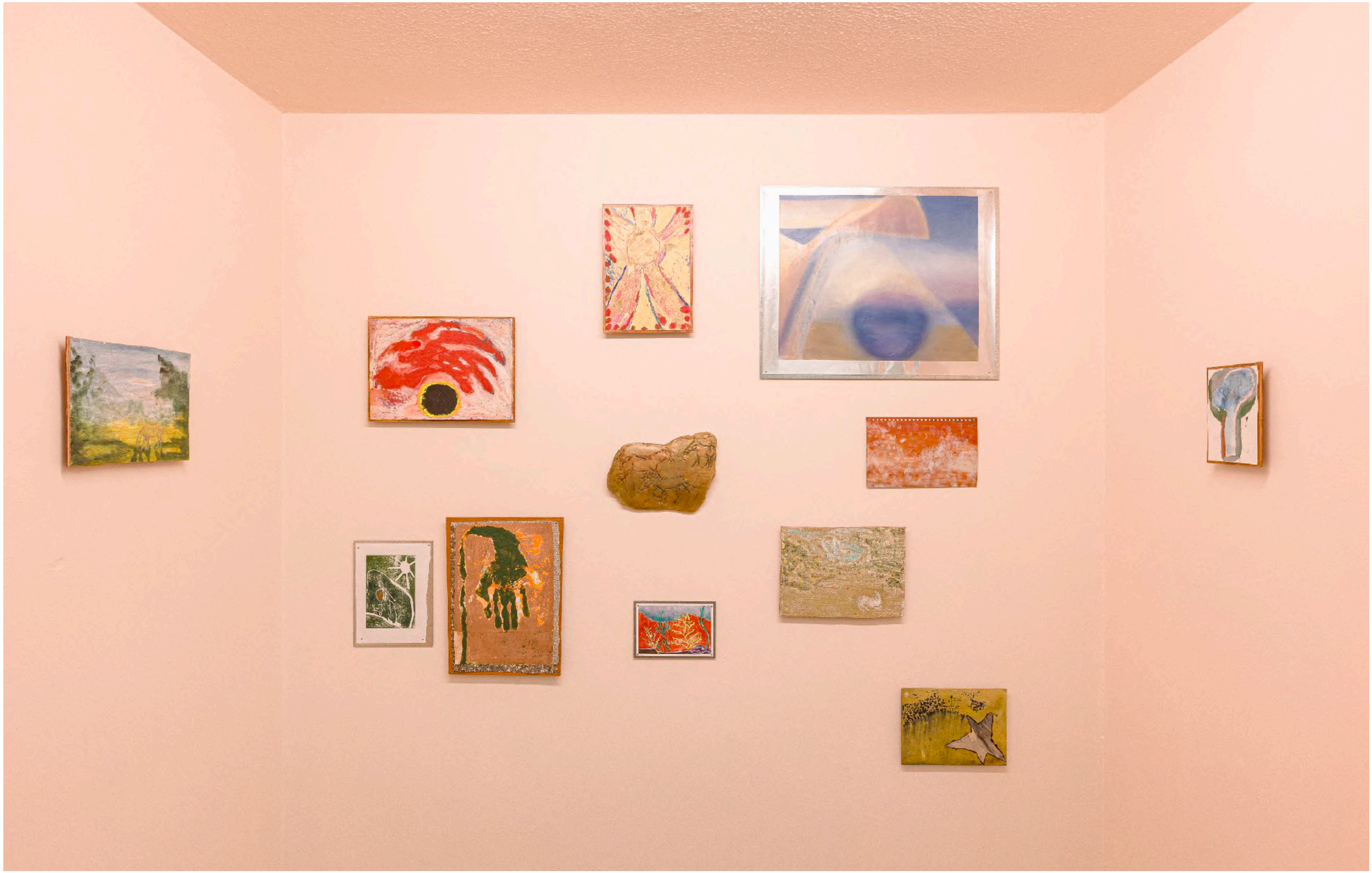

Gokula Stoffel e Flora Rebollo: Espantália
Projeto Vênus | São Paulo, Brasil, 2023

Por muito tempo acreditei ter sonhado que era livre

Instituto Tomie Ohtake | São Paulo, Brasil, 2022

Por muito tempo acreditei ter sonhado que era livre
Instituto Tomie Ohtake | São Paulo, Brasil, 2022

GOKULA STOFFEL
Em doida sanha, 2022
Óleo sobre tela [Oil on canvas]
270 x 376 cm [106,3 x 148 in]

GOKULA STOFFEL
Em doida sanha, 2022
Detalhe [Detail]

GOKULA STOFFEL
Em doida sanha, 2022

Por muito tempo acreditei ter sonhado que era livre
Instituto Tomie Ohtake | São Paulo, Brasil, 2022

Por muito tempo acreditei ter sonhado que era livre
Instituto Tomie Ohtake | São Paulo, Brasil, 2022

Persona

Fortes D'Aloia & Gabriel | São Paulo, Brasil, 2021

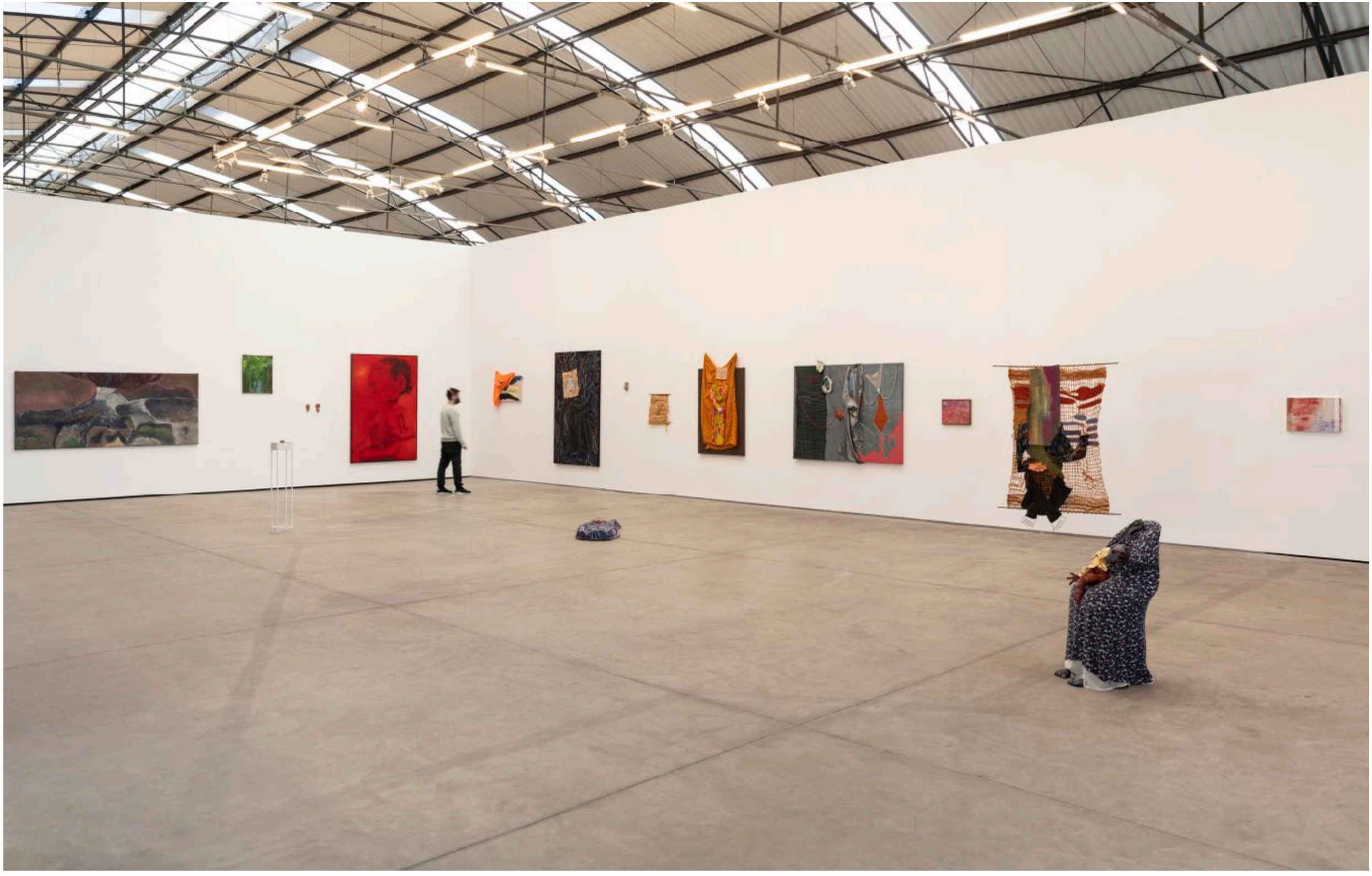

Gokula Stoffel: Persona
Fortes D'Aloia & Gabriel | São Paulo, Brasil, 2021

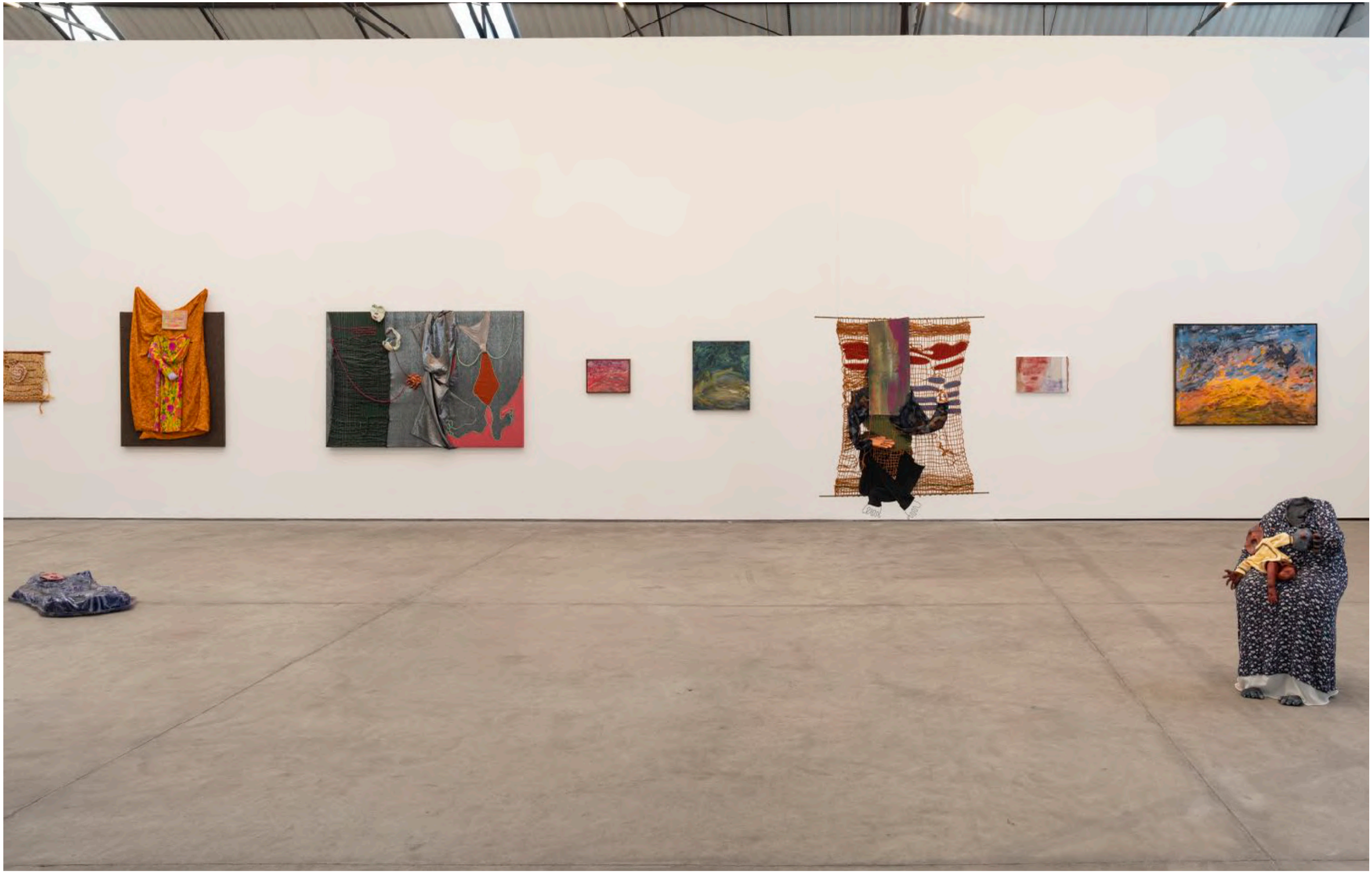

Gokula Stoffel: Persona
Fortes D'Aloia & Gabriel | São Paulo, Brasil, 2021

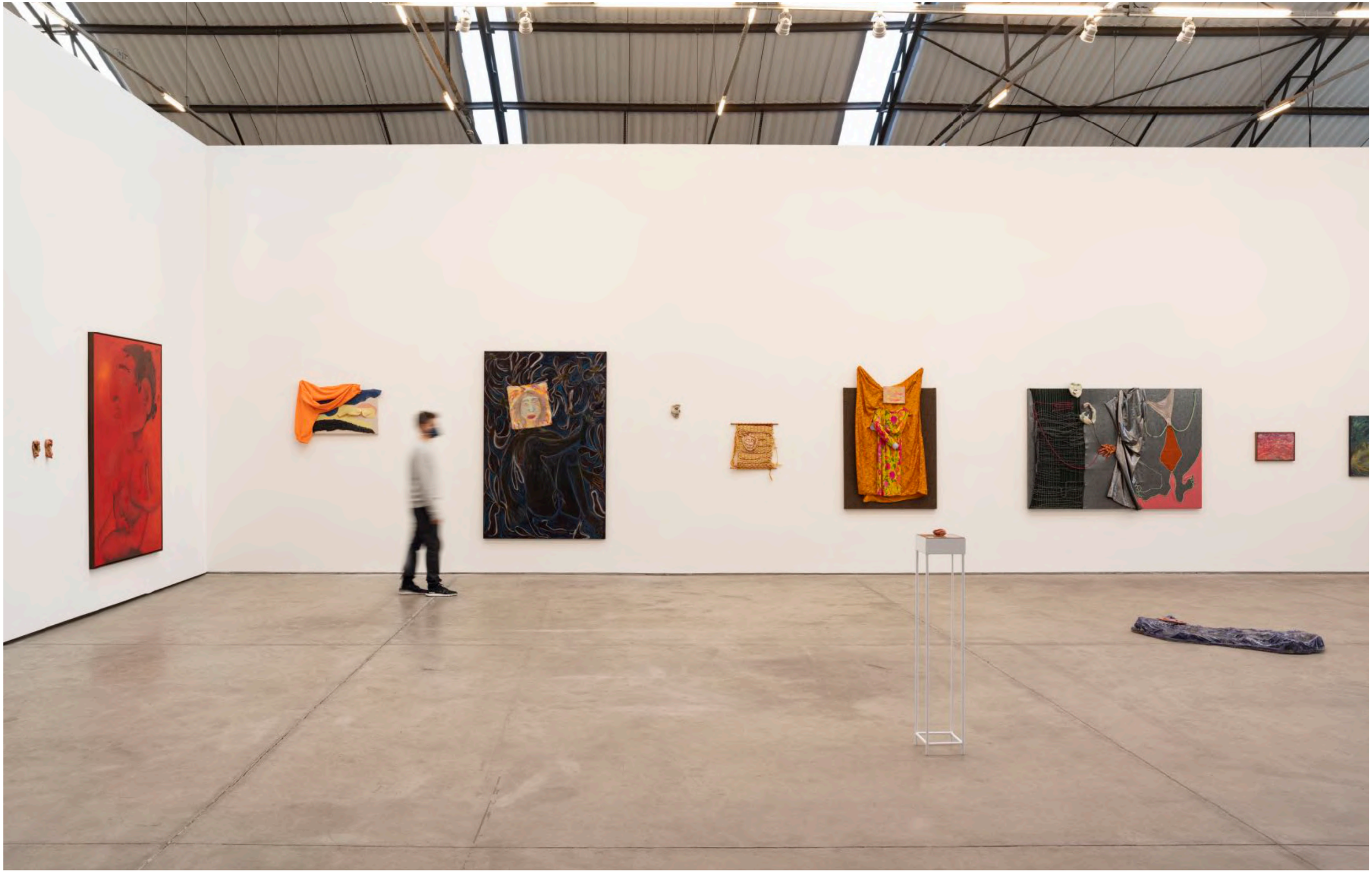

Gokula Stoffel: Persona
Fortes D'Aloia & Gabriel | São Paulo, Brasil, 2021

Gokula Stoffel: Persona
Fortes D'Aloia & Gabriel | São Paulo, Brasil, 2021

PULSE

Carpintaria | Rio de Janeiro, Brasil, 2020

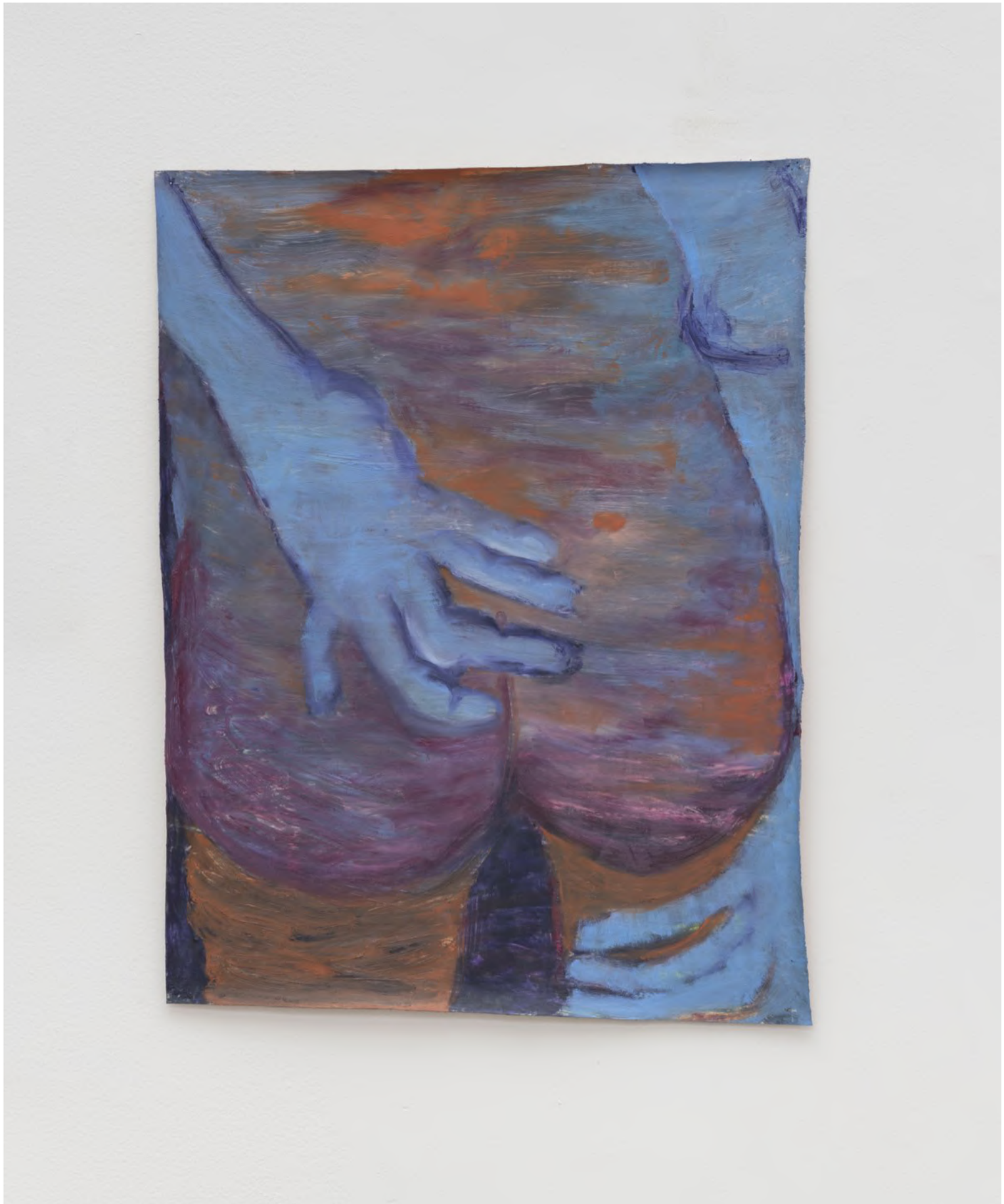

PULSE
Carpintaria | Rio de Janeiro, Brasil, 2020

PULSE
Carpintaria | Rio de Janeiro, Brasil, 2020

Punk Alegria Tropical

Galeria Dândi | São Paulo, Brasil, 2019

Punk Alegria Tropical
Galeria Dândi | São Paulo, Brasil, 2019

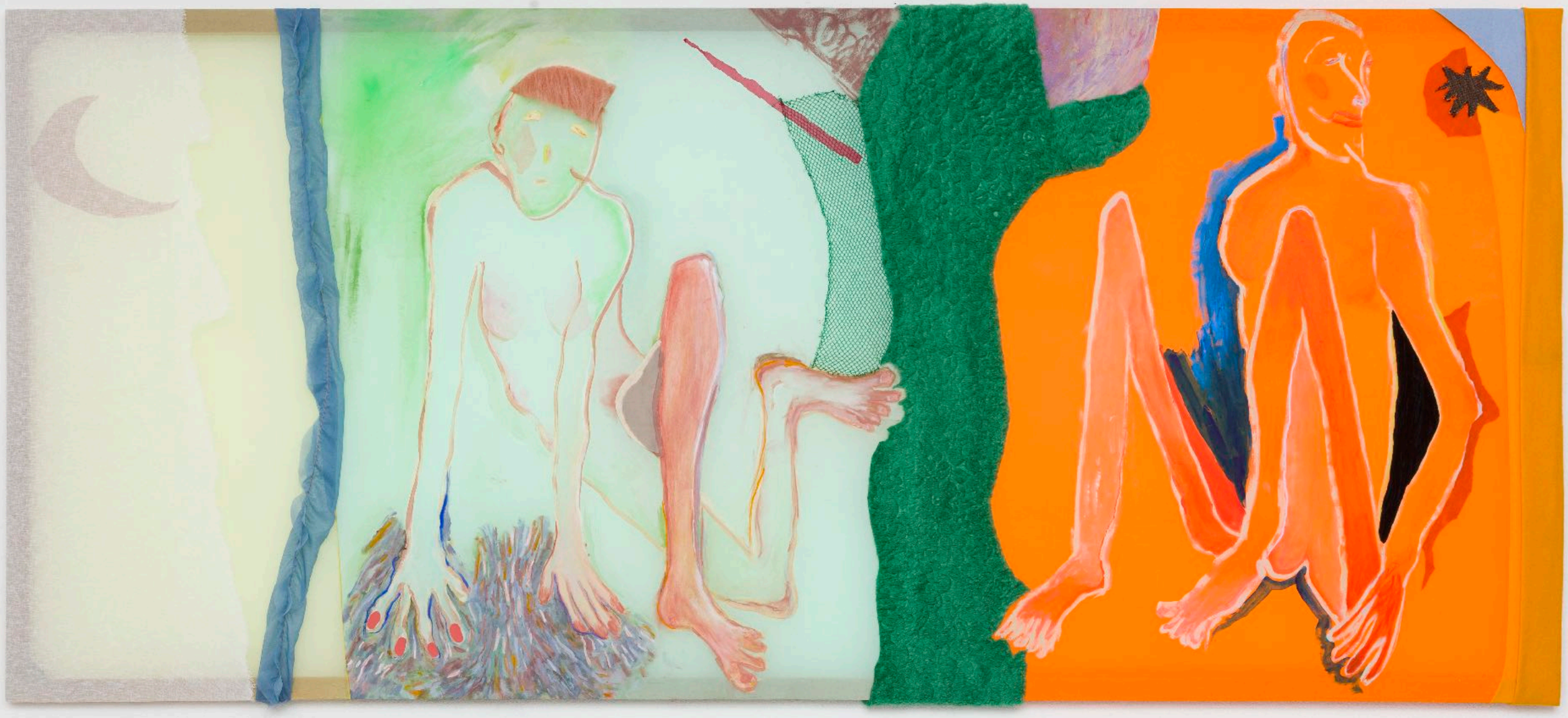

GOKULA STOFFEL
A noite e o dia, 2019
Acrílica e pastel seco sobre nylon e aplicação de tecidos variados
[Acrylic and dry pastel on nylon and application of assorted fabrics]
130 x 300 cm [51.18 x 118,11 in]

GOKULA STOFFEL
A noite e o dia, 2019
Detalhe [Detail]

Punk Alegria Tropical
Galeria Dândi | São Paulo, Brasil, 2019

Punk Alegria Tropical
Galeria Dândi | São Paulo, Brasil, 2019

A Parte Maldita - Um Esboço

SIM Galeria | São Paulo, Brasil, 2019

A Parte Maldita - Um Esboço
SIM Galeria | São Paulo, Brasil, 2019

GOKULA STOFFEL
Comendo meu Juizo / Eating my Wits, 2019
Tecidos variados, tecnica mista [Assorted fabrics, mixed media]
137 x 300 x 46 cm [53 x 118 x 18 in]

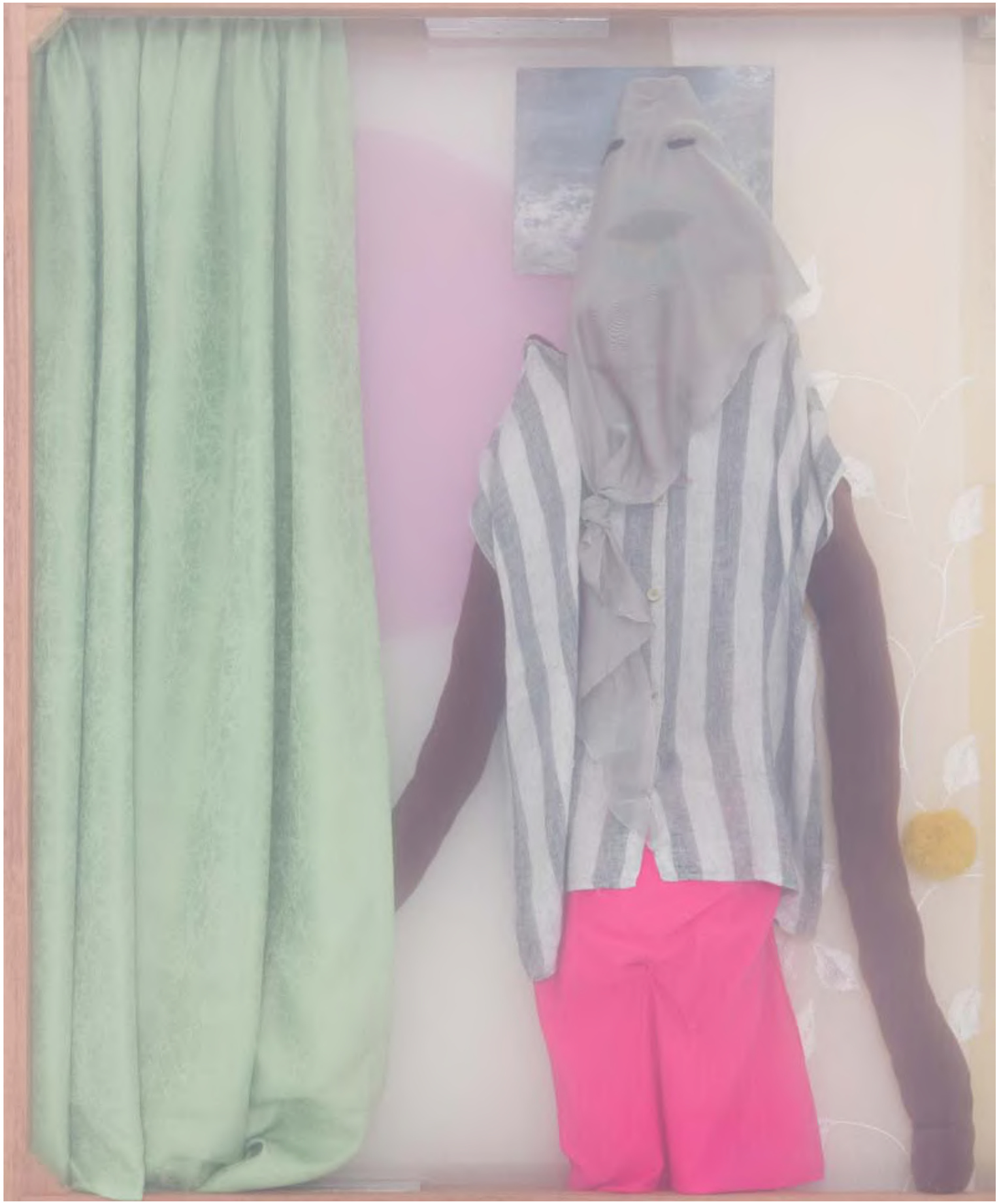

GOKULA STOFFEL
Comendo meu Juizo / Eating my Wits, 2019
Detalhe [Detail]

A Parte Maldita - Um Esboço
SIM Galeria | São Paulo, Brasil, 2019

Fevereiro

Mendes Wood DM | São Paulo, Brasil, 2019

Gokula Stoffel: Fevereiro
Mendes Wood DM | São Paulo, Brasil, 2019

Gokula Stoffel: Fevereiro
Mendes Wood DM | São Paulo, Brasil, 2019

Gokula Stoffel: Fevereiro
Mendes Wood DM | São Paulo, Brasil, 2019

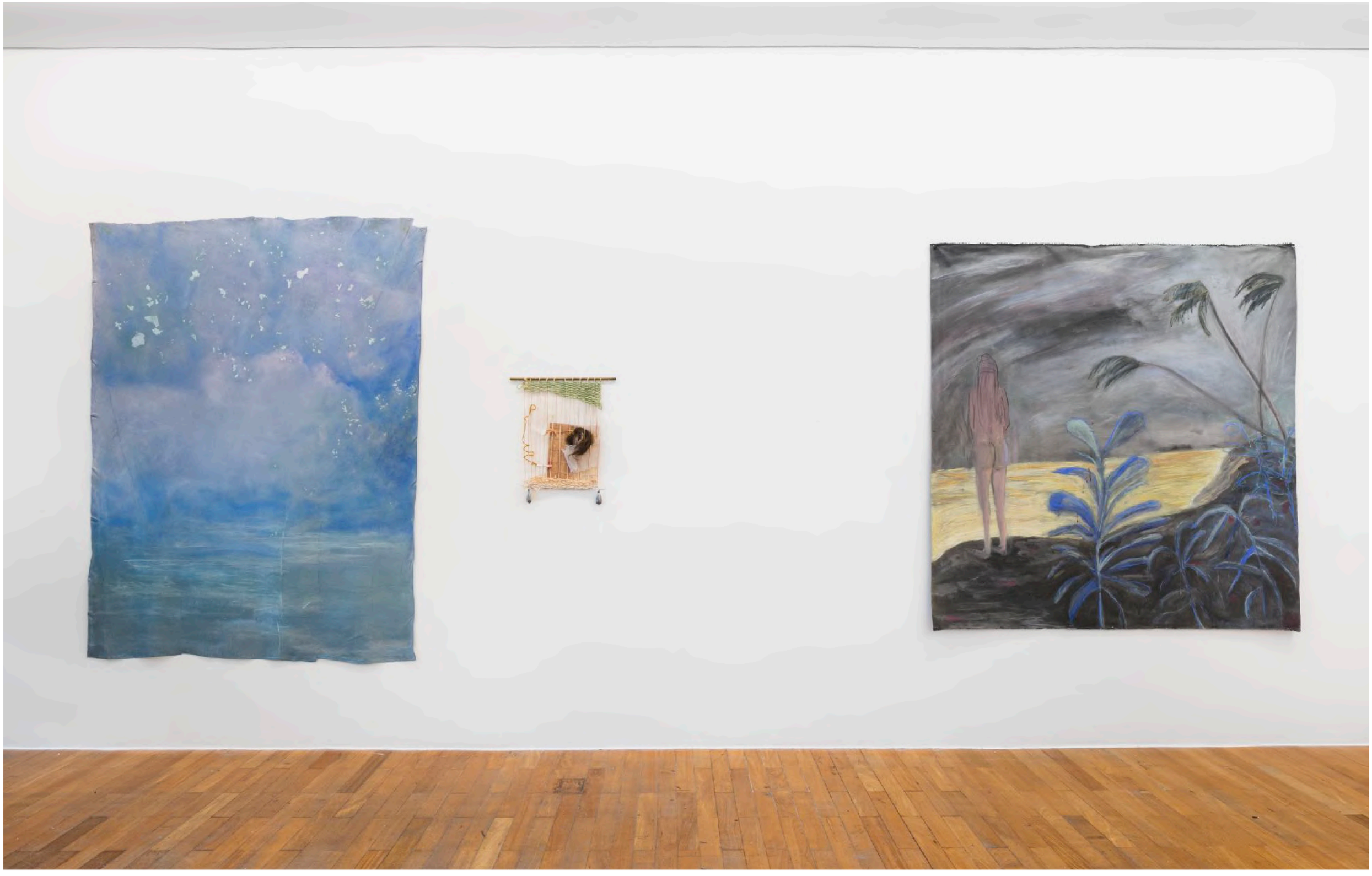

Gokula Stoffel: Fevereiro
Mendes Wood DM | São Paulo, Brasil, 2019

Change-Change Project

Kende-Utca | Budapest, Hungary, 2018

Gokula Stoffel: Change-Change Project
Kende-Utca | Budapest, Hungary, 2018

Gokula Stoffel: Change-Change Project
Kende-Utca | Budapest, Hungary, 2018

Gokula Stoffel: Change-Change Project
Kende-Utca | Budapest, Hungary, 2018

Para-Sol

Pivô Arte & Pesquisa | São Paulo, Brasil, 2018

Gokula Stoffel: Para-Sol
Pivô Arte & Pesquisa | São Paulo, Brasil, 2018

Gokula Stoffel: Para-Sol
Pivô Arte & Pesquisa | São Paulo, Brasil, 2018

Gokula Stoffel: Para-Sol
Pivô Arte & Pesquisa | São Paulo, Brasil, 2018

Alvorada De Vênus

Auroras | São Paulo, Brasil, 2018

Gokula Stoffel: Alvorada De Vênus
Auroras | São Paulo, Brasil, 2018

Madona Ansiosa
Fortes D’Aloia & Gabriel | São Paulo, Brasil, 2017

Gokula Stoffel: Madona Ansiosa
Fortes D'Aloia & Gabriel | São Paulo, Brasil, 2017

Gokula Stoffel: Madona Ansiosa
Fortes D'Aloia & Gabriel | São Paulo, Brasil, 2017

Gokula Stoffel: Madona Ansiosa
Fortes D'Aloia & Gabriel | São Paulo, Brasil, 2017

A Terceira Mão

Fortes D’Aloia & Gabriel | São Paulo, Brasil, 2017

A Terceira Mão
Fortes D'Aloia & Gabriel | São Paulo, Brasil, 2017

GOKULA STOFFEL
Véu, 2016
Lençol, tela, tear e tranca sobre algodão
[Sheet, canvas, loom and braid on cotton]
198 x 149 x 20 cm [77 x 58 x 7 in]

GOKULA STOFFEL
Véu, 2016
Detalhe [Detail]

Vídeos [Videos]

Artist in Residence: Gokula Stoffel
Produzida na ocasião da residência da artista na Gasworks em Londres, 2022
[Produced on the occasion of the artist's residency at Gasworks, London, 2022]
CLIQUE AQUI PARA ASSISTIR [CLICK HERE TO WATCH]

Teaser: Gokula Stoffel
Produzida na ocasião da exposição Persona, organizada por Fortes D'Aloia & Gabriel, 2021
[Produced on the occasion of the exhibition "Persona" organized by Fortes D'Aloia & Gabriel, 2021]
CLIQUE AQUI PARA ASSISTIR [CLICK HERE TO WATCH]

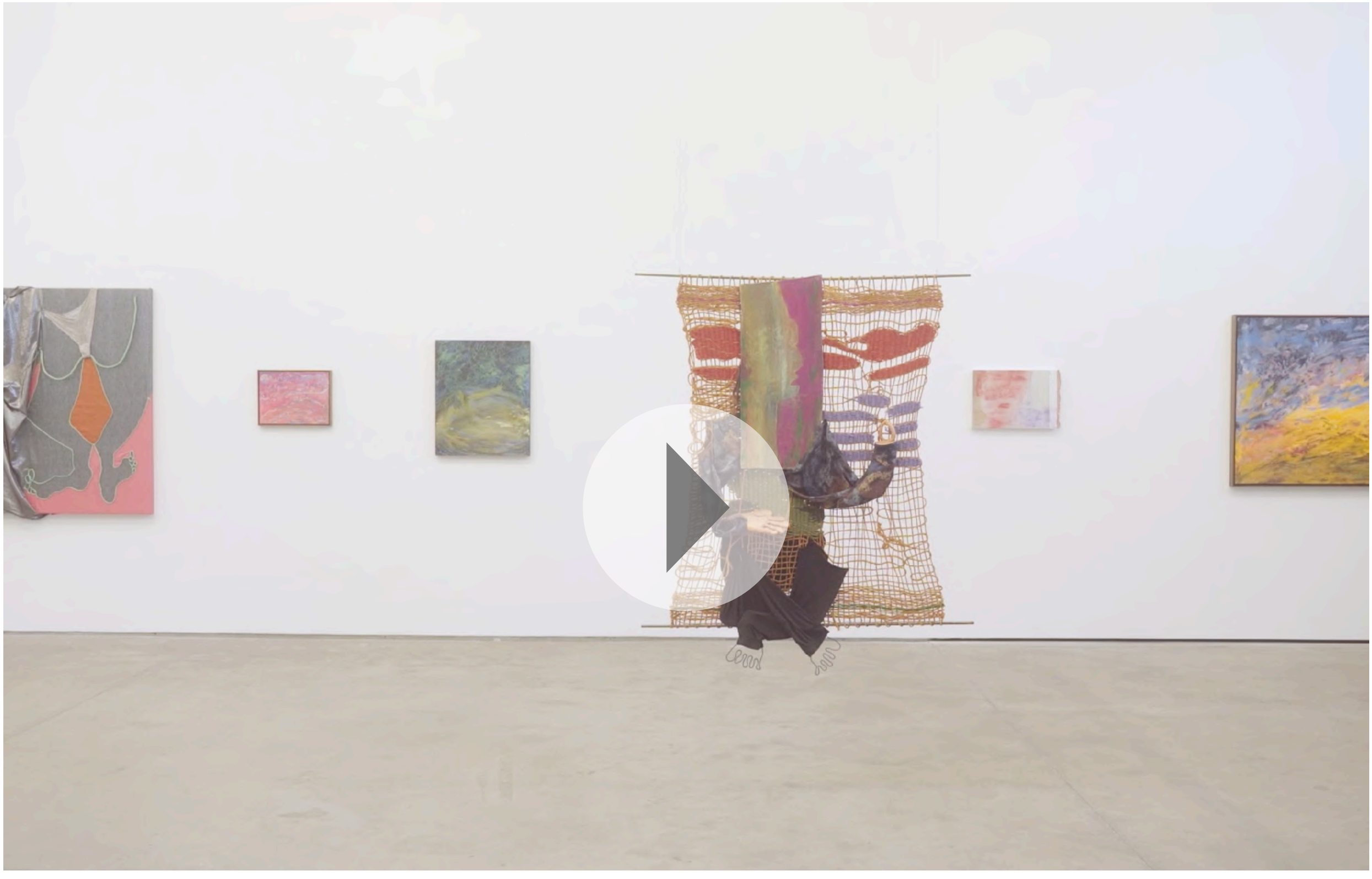

Visita guiada pela exposição Persona [Guided visit through the exhibition Persona]
Produzida na ocasião da exposição Persona, organizada por Fortes D'Aloia & Gabriel, 2021
[Produced on the occasion of the exhibition "Persona" organized by Fortes D'Aloia & Gabriel, 2021]
CLIQUE AQUI PARA ASSISTIR [CLICK HERE TO WATCH]

Fortes D’Aloia & Gabriel

www.fdag.com.br | info@fdag.com.br

Fortes D'Aloia & Gabriel
Rua James Holland 71
01138-000 São Paulo Brasil

Carpintaria
Rua Jardim Botânico 971
22470-051 Rio de Janeiro Brasil